

Wohnhaus-Neubau in Ladir/Ruschein - MINERGIE P

Standort: Parzellen Nr. 429 und 552 in Ladir/Ruschein

Bauherrschaft: Cadruvi Maria und Joos Andreas, Tugna, 7154 Ruschein

Architekt: Vincenz+Weishaupt, Architekten AG, 7130 Ilanz

Bauingenieur: Blumenthal Giachen, Ing. HTL/STV, 7130 Ilanz

Planung/Ausführung: 2008/2009

Kubatur nach SIA 116: 980/320 m³

Anlagekosten:

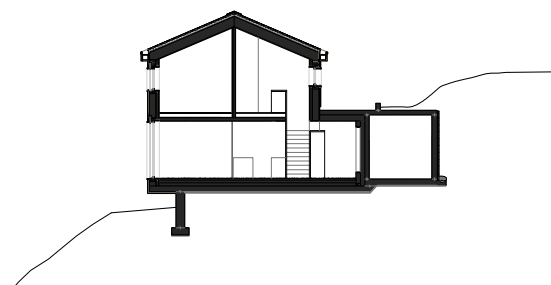
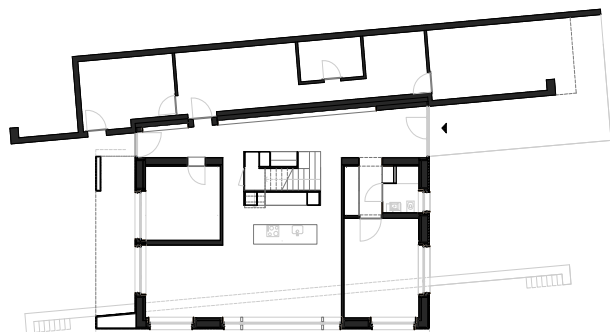
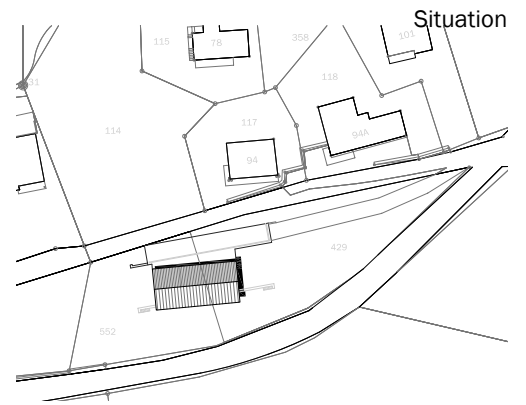

Erdgeschoss

Querschnitt