

Wohnhaus-Neubau in Laax

Standort: Parzelle Nr. 2732 in 7031 Laax

Bauherrschaft: Capaul Renata und Christian, Geinas, 7031 Laax

Architekt: Vincenz+Weishaupt, Architekten AG, 7130 Ilanz

Bauingenieur: Kilchmann Alex Ing. FH/STV, 7151 Schluain

Planung/Ausführung: 2007/2008

Kubatur nach SIA 116: 1120 m³

Anlagekosten:

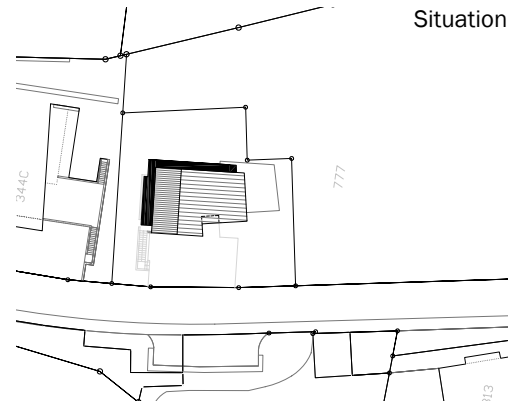

Situation



Erdgeschoss

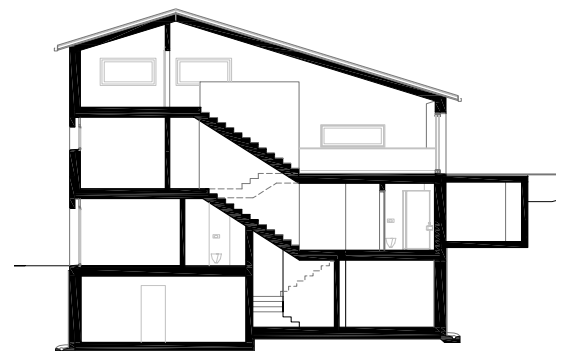

Querschnitt