

Wohnaus-Neubau in Degen

Standort: Parzelle Nr. 395 in 7145 Degen

Bauherrschaft: Weishaupt-Näf Corinne und Claudio, 7145 Degen

Architekt: Vincenz+Weishaupt, Architekten AG, 7130 Ilanz

Bauingenieur: Valier Martin, Konstruktionsingenieur, 7000 Chur

Planung/Ausführung: 2006 - 07

Kubatur nach SIA 116: 740/ 80 m³

Anlagekosten:

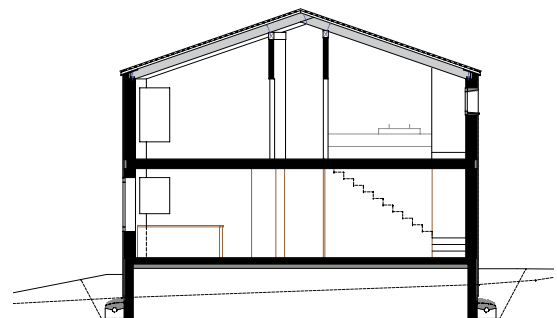
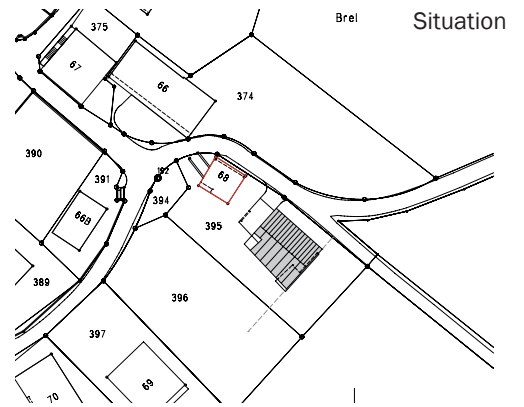

Erdgeschoss

Querschnitt