

Wohnhaus-Neubau in Sedrun

Standort: Parzelle Nr. 888, 7188 Sedrun

Bauherrschaft: Giger Gisela und Marcellino, 7188 Sedrun

Architekt: Vincenz+Weishaupt, Architekten AG, 7130 Ilanz

Bauingenieur: Rensch Serafin, Ing. FH/EURING, 7166 Trun

Planung/Ausführung: 2003 - 04

Kubatur nach SIA 116: 550 m³

Anlagekosten:

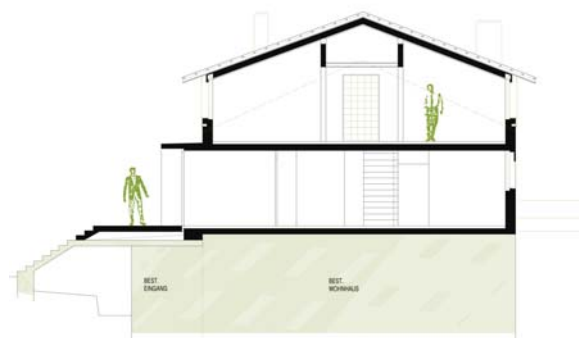
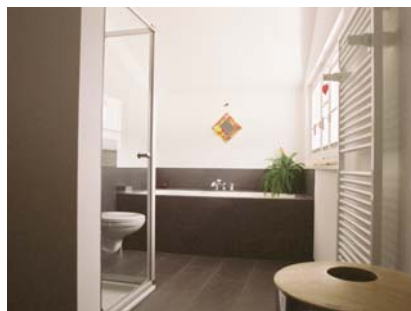
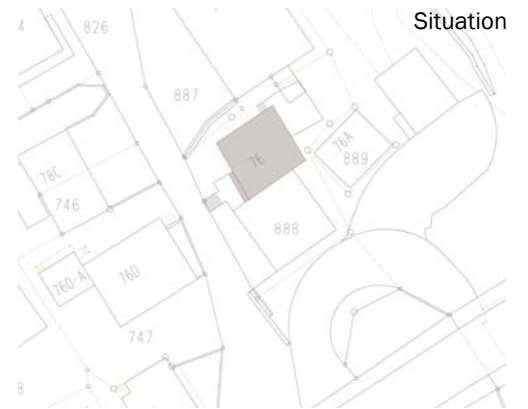

Erdgeschoss

Querschnitt