

Standort: Via Centrala 4, 7130 Ilanz

Bauherrschaft: Graubündner Kantonalbank, 7000 Chur

Architekt: Vincenz und Partner AG, dipl. Architekt HTL, 7130 Ilanz

Bauingenieur: Straub AG, Ingenieurbüro, 7000 Chur

Planung/Ausführung: 1995 - 97

Kubatur nach SIA 116: 10'000 m³

Anlagekosten:

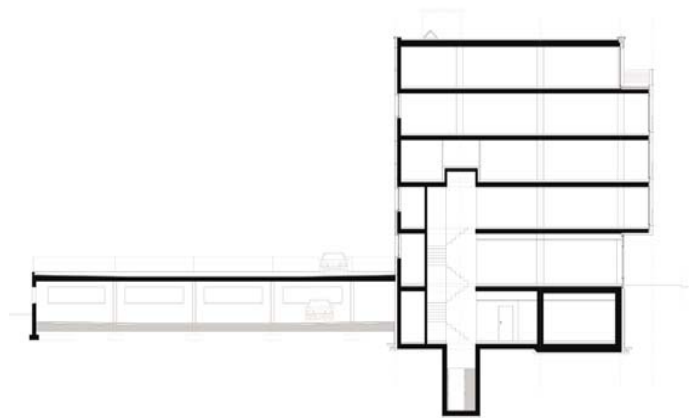

Grundriss

Querschnitt