

Wohnaus-Neubau in Trun

Standort: Parzelle Nr. 554 in 7166 Trun

Bauherrschaft: Schmed Ursina und Marcus, 7166 Trun

Architekt: Vincenz+Weishaupt, Architekten AG, 7130 Ilanz

Bauingenieur: Deplazes Walter, Ing. ETH/SIA, 7173 Surrein

Planung/Ausführung: 2004 - 06

Kubatur nach SIA 116: 1115 m³

Anlagekosten:

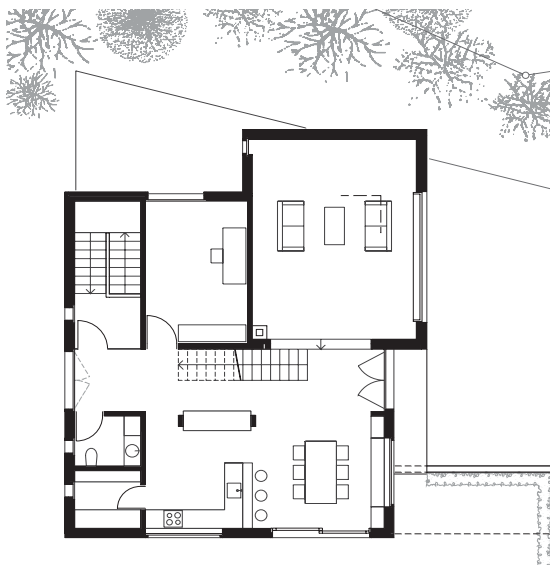
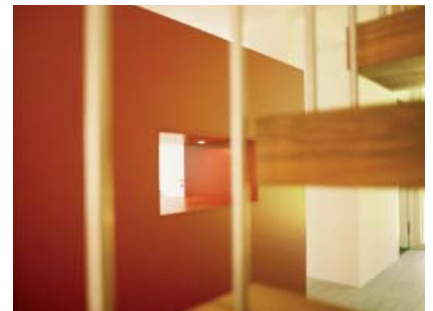
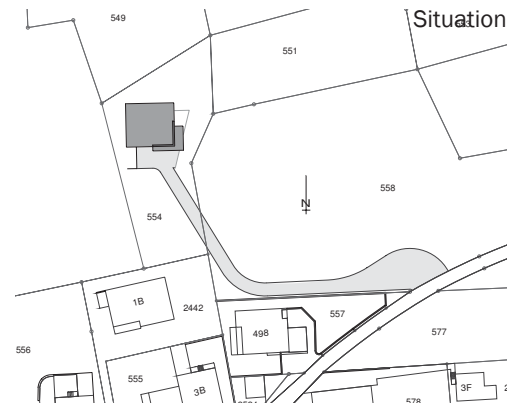

Erdgeschoss

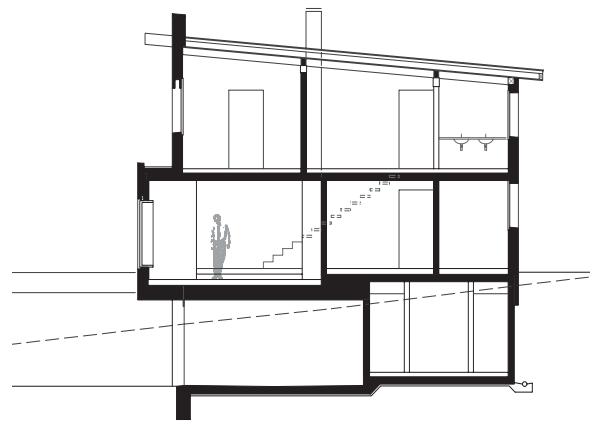

Querschnitt